22. 3. – 6. 4. 2021

knižní novinky

ČASOPIS PRO KNIHKUPCE, KNIHOVNY, NAKLADATELE A ČTENÁŘE

5

ROČNÍK XX
2021

PŘICHÁZÍ APOKALYPSA, JAKOU JSTE JEŠTĚ NEZAŽILI!

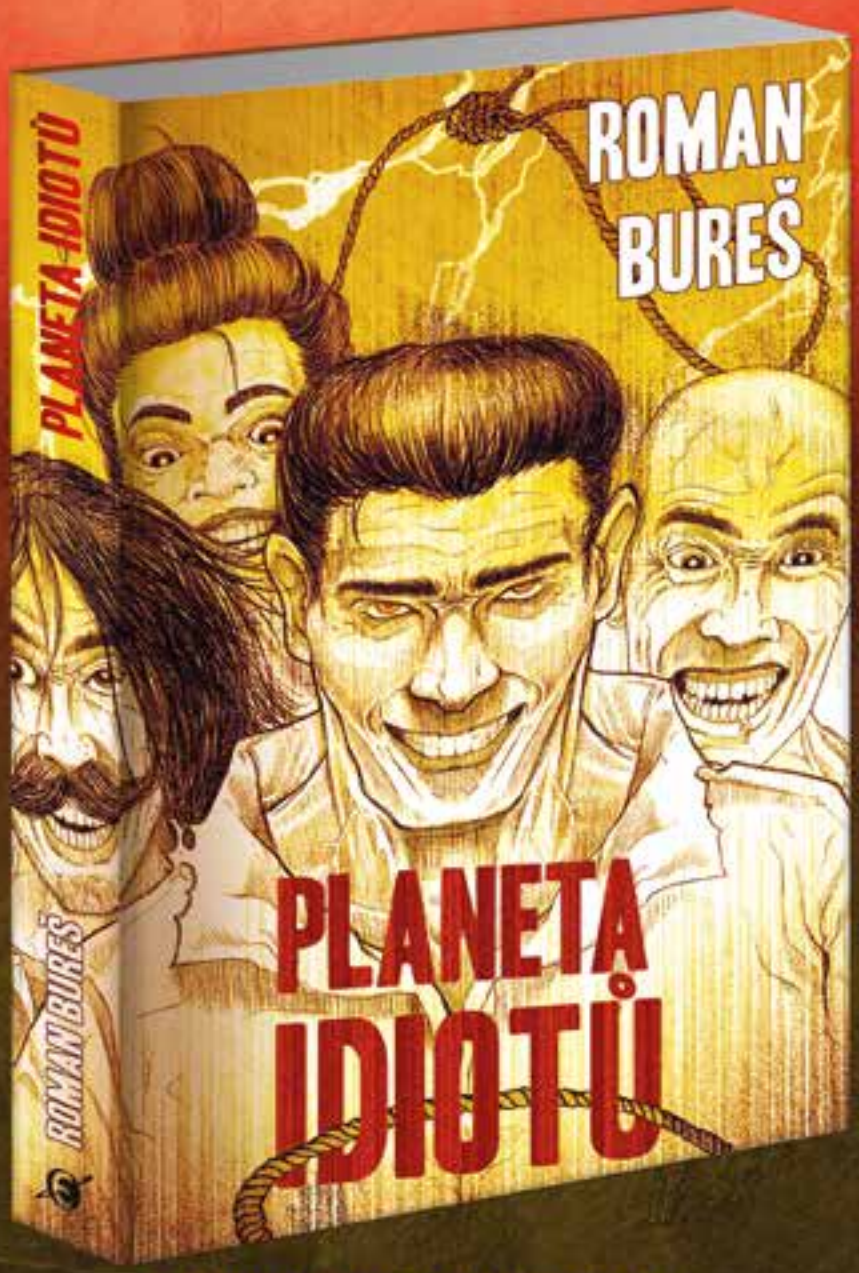

FANTASTICKÁ NOVINKA ROMANA BUREŠE PRÁVĚ VYŠLA

FANTASTICKÁ EPOCHA

www.epocha.cz Fantastická Epocha Nakladatelství Epocha

kN tip redakce

Listopád
Aleny Mornštajnové

kN co právě čte

herec Václav Jílek

kN knižní tipy

To že je Kafka?
Star Trek Voyager: Děti Bouře

kN bibliografie

58 titulů

Pestré literární zážitky

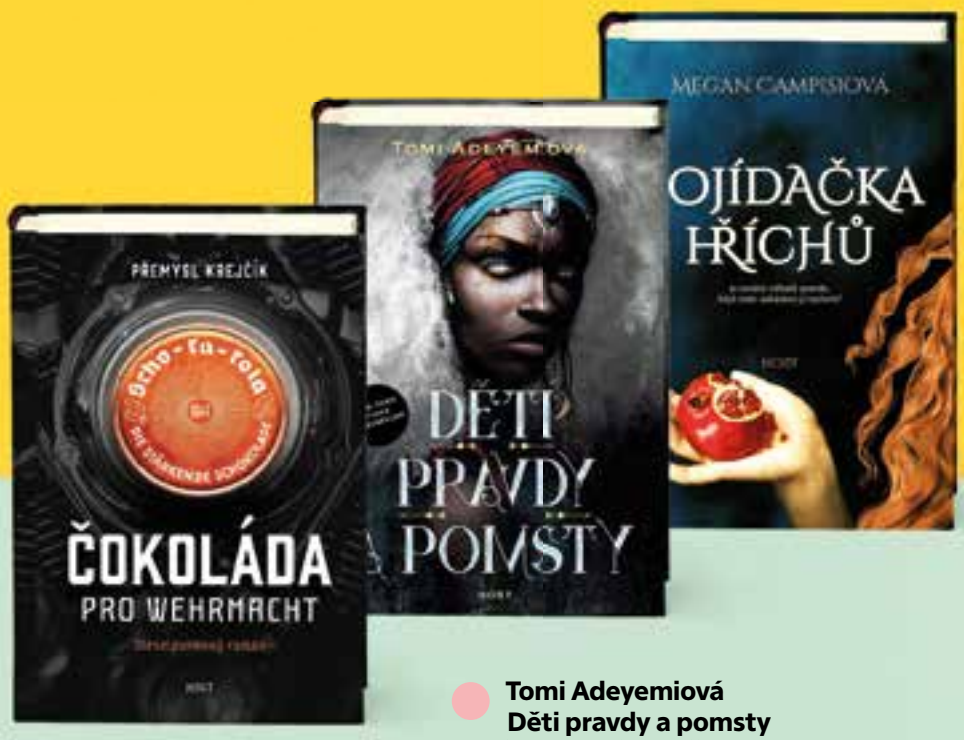

Přemysl Krejčík
Čokoláda pro wehrmacht
Dieselpunkový román z alternativní historie 2. světové války. Londýn zamítl atentát na říšského protektora Heydricha a zcela změnil strategii podpory československého odboje. Zbylí členové parašutistických výsadků na území ČSR se musí soustředit na nové cíle.
349 Kč
Sci-fi

Tomi Adeyemiová
Děti pravdy a pomsty
Pokračování bestsellerové série *Odkaz Oriši* od přední autorky africké fantastiky. Občanská válka se zdá nevyhnutelná a před Zélií stojí doposud nejtěžší úkol: musí najít způsob, jak zemi sjednotit – jinak se jí Oriša rozpadne před očima.
399 Kč
Fantasy

Megan Campisiová
Pojídačka hříchů
Pojídačky hříchů vyslechnou zpověď umírajících, během pohřbu sní jídla symbolizující hříchy a odcházejícím duším tak umožňují vstup do nebe. Jaká tajemství při své práci odhalí?
369 Kč
Překladová beletrie

Lubomír Větřišek
Dva roky v hajzlu
Povinná četba především pro pamětníky doby, kdy se chodilo na vojnu. Pro ty, kteří možná ještě mají doma založenou vojenskou knížku. Výjimečné ohlédnutí do časů, ve kterých se pod záminkou údajné služby vlasti vyráběli „z chlapců chlapi“.
299 Kč
Česká beletrie

Jan Zábrana
Básně a povídky
Trojici stěžejních básnických sbírek Jana Zábrany *Utkvělé černé ikony* (1965), *Stránky z deníku* (1968) a *Samosoud* (1968) rozšiřuje nedokončený soubor „samomluv“ *Zeď vzpomínek* z let 1969–1971.
399 Kč
Česká knižnice

Kolektiv studentů FaVU
Sedimenty diagnózy wellness
Experimentální novela, kterou jako kolektivní text vytvořili studenti z brněnské FaVU. Bizarní dobrodružství v podzemí běloruských solných dolů proměněných v luxusní sanatorium.
249 Kč
Česká beletrie

Johan Troianowski
Růža
Není princezna jako princezna. Růža nosí proužkované tričko, kecky a na její ohnivě zrzavé hlavince byste korunu hledali marně. Co taky s ní? Při všech dobrodružstvích by jí jen překážela! Komiksová pohádka plná interaktivních úkolů.
349 Kč
Pro děti

Yoon Ha Lee
Nemrtvá zbraň
Vyvrcholení military space opery *Mašinerie říše*. Šaos Jedao je při vědomí… A nic není takové, jak si pamatuje. Je opět mladým, neznámým kadetem v těle starce, generála velícího elitnímu sboru. A je nejobávanějším i nejzatracovanějším mužem v celé galaxii.
379 Kč
Sci-fi

Ted Chiang
Výdech
Kdybychom měli k dispozici portál v čase, daly by se vymazat naše vlastní skutky z minulosti? Co když hledáme ve vesmíru inteligentní život, ale on je tu po celou dobu s námi? Devět ohromujících povídek z blízkých realit přináší fantastické odpovědi na otázky, které nás zajímají od nepaměti.
369 Kč
Sci-fi

Vanessa Springora
Svolení
Může svolení dítěte ospravedlnit milostný vztah s dospělým? Autobiografický román o nerovném vztahu, který autorka ve svých 14 letech skutečně udržovala se známým postarším spisovatelem.
299 Kč
Překladová beletrie

Vážení a milí čtenáři,

je březen, který mám od dětství zažitý jako měsíc knihy a pokaždé ho slavím oživením své knihovny o nové kousky. Ve výběru mi letos pomohl oblíbený Velký knižní čtvrtek, který počínaje 18. březnem nabízí dvanáct titulů, z nichž každý je sázkou na jistotu. Určitě si nenechám ujít Woodyho Allena a jeho knihu *Mimochodem*. Mám ráda všechny filmy tohoto svérázného hollywoodského nestora a doufám, že i do své biografie vnesl stejně praštěný humor, pro který ho miluje celý svět. Z výběru „čtvrtečních titulů" mi jako milovnici životních příběhů udělaly radost ještě dvě knihy. První se jmenuje *Dylan se dal na elektriku* a připomíná zlomový okamžik v životě zpěváka Boba Dylana a pod druhou nazvanou *Z rodu vyvolených* je podepsán syn filmového idolu Alaina Delona. Tady očekávám, že to bude trochu dramatické čtení, protože dospívání tohoto synka ze slavné rodiny se neobešlo bez karambolů, které jeho otec dost svérázným způsobem řešil, a vztahy byly dlouho víc než napjaté. Abych ale nevyzdvihovala jen žánr mému srdce blízký, pak musím říct, že jsem hodně zvědavá také na nový počin Biancy Bellové. Tentokrát se pustila do povídek a kniha *Tyhle fragmenty* slibuje pohled na obyčejné životní situace, které ale vlastně zase tak obyčejné nejsou. Po knize *Raději zešílet v divočině* se mezi bestselleristy zařadil i Aleš Palán a dá se očekávat, že jeho novinka *Nevidím ani tmu* bude také aspirovat na jeden z nejprodávanějších titulů letošního roku. Všechny kousky z Velkého knižního čtvrtka rozhodně stojí za přečtení, takže pokud stejně jako já chcete omladit knihovnu, směle do toho.

Pro jarní omlazení ducha ještě doporučuji osmnáctihodinový audio nášup pohádek Václava Čtvrtka, který vychází u příležitosti 110. výročí narození tohoto oblíbeného autora. Na jeho knihách vyrostlo několik generací, a přestože dnešnímu dětskému světu kralují Pokémoni a akční hrdinové, věřím, že staří známí jako hajný Robátko, Rumcajs, víla Amálka nebo Křemílek a Vochomůrka v něm pořád mají své místo. Vsadím se, že my o něco dříve narození se při poslechu Jiřiny Bohdalové, Josefa Somra, Stelly Zázvorkové a dalších oblíbených herců neubráníme vzpomínkám na vlastní dětství. A proč ne, trocha nostalgie nikoho nezabije.

JANA MARXTOVÁ

Motto čísla:
„Po čase zimním přicházívá jaro,
po beznaději vzniká naděje,
po hrůzách noci zasvítává den."
Vladislav Vančura

knižní novinky
ČASOPIS PRO KNIHKUPCE, KNIHOVNY, NAKLADATELE A ČTENÁŘE

Číslo 5 / vychází 22. 3. 2021

Vydavatel: Svaz českých knihkupců a nakladatelů, z. s.

Šéfredaktorka: Jana Marxtová
Bibliografie: Zuzana Kotrmanová
Korektury: Lucie Jílková
Inzerce: Martina Hostomská, e-mail: knizni.novinky@sckn.cz, tel.: 776 705 930
Sekretariát: e-mail: knizni.novinky@sckn.cz nebo sckn@sckn.cz, tel.: 272 660 644
Adresa: SČKN Fügnerovo nám. 1808/3, 120 00 Praha 2
Autor loga KN: Tomáš Didunyk
Předtisková příprava: Tomáš Adamec
Tisk: Triangl, a.s., Beranových 65, Praha 9
Distribuce: Pemic, a. s., Kosmas, s. r. o., Beta-Dobrovský, Vladimír Ledl, Postservis, SEND, s. r. o.

Evidenční číslo MK ČR: E 13432
ISSN 1213-7073

www.sckn.cz
www.sckn.cz/knizni-novinky
www.facebook.com/KN.casopis

tip redakce

LISTOPÁD

Jednou z nejočekávanějších jarních novinek je *Listopád* **Aleny Mornštajnové** (vydává HOST). Laťku si předchozími knihami, především výtečnou *Hanou*, nasadila proklatě vysoko a odpovědnost by jí mohla svázat ruce. Ale nestalo se tak. Její slova jsou stále stejně lehká, věty čtivé a příběh neobyčejně poutavý. Tentokrát rozehrála zajímavou hru „co by kdyby". Napadlo vás někdy, jak bychom dnes žili, kdyby sametová revoluce byla nesametově potlačena a socialismus si dál razil cestu našimi životy? Právě takovou, naštěstí jen fiktivní, současnost nám autorka servíruje. A běhá z ní mráz po zádech. Policejní hlídky na každém kroku, na internet zapomeňte a mobil jen pro nejvyšší politickou elitu (ocenila jsem i autorčiny hříčky v podobě detailů jako např. ulice Miroslava Štěpána). Obyčejní lidé chodí na neplacené, ale povinné brigády do fabrik a na pole, mlčí a pilně rozvíjejí socialistickou vlast. V občanském průkazu (samozřejmě rudém) mají razítko podle toho, jak moc jsou spolehliví a pro režim přínosní. Červené je pro nejvěrnější služebníky a černé patří rebelům, na které je třeba si dát pozor. V takovém světě žijí hlavní hrdinky Maja a její dcera Lenka. Jsou spolu, a přece bez sebe. Pojí je jen myšlenky. Životy jim rozdělila listopadová revoluce, která neskončila vytouženou změnou režimu, ale naopak jeho utužením. Maja za svou účast na demonstracích putovala na patnáct let do vězení, její muž je nezvěstný, takže pravděpodobně popraven, a Lenka skončila v „ozdravovně", kde režim „ozdravuje" dětské duše socialistickým myšlením. Zatímco Maja na svou dceru nikdy nezapomněla a píše jí dopisy (samozřejmě cenzurované), Lenka vyrůstá sama s pocitem křivdy a zloby, že ji maminka opustila. Osudy obou žen plynou každý zvlášť, ale jednou se nevyhnutelně musí protnout. Tušíte to, těšíte se i bojíte, co se stane, jak se to stane? Samozřejmě, že to neprozradím, pročtěte se k tomu stránku po stránce, nebudete litovat. Alena Mornštajnová vás udrží v napětí, jako kdybyste četli detektivku. „Proč se musím bát vyjet z vesnice? Proč si musím dávat pozor na to, co říkám? Proč se mám po zbytek života spokojit s místem občana nejnižší kategorie? Vždyť jsem neudělala nic špatného, jen jsem řekla svůj názor," ptá se Maja. Ačkoli je současnost v mnoha ohledech neutěšená, doufám, že takové otázky si už nebudeme muset pokládat. Nikdy.

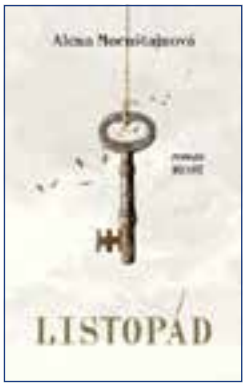

JANA MARXTOVÁ

KN | co právě čte a píše

VÁCLAV JÍLEK
herec

Na nočním stolku mi právě leží jedna zajímavá kniha. Jmenuje se *Na útěku* a popisuje osud a životní cestu Československého pilota ve službách RAF Josefa Brykse. Autory jsou Luděk Navara a Miroslav Kasáček a velice poutavým způsobem popisují tento neuvěřitelný příběh o lidské statečnosti. Zajímá mě tato doba a příběhy skutečných hrdinů 20. století. Již dříve jsem doslova jedním dechem přečetl knihu Jiřího Šulce s názvem *Dva proti Říši*.

Ale mou rozečtenou knihu jsem teď pár večerů zanedbával, protože jsem pilně četl a studoval texty na namlouvání tří krásných titulů, které postupně vyjdou u Supraphonu. Tím prvním, na který bych Vás chtěl nalákat, je audioverze knihy Pavla Taussiga s názvem *Život za smích*, která pojednává o životě Vlasty Buriana. Během jara také vyjde výroční kompilace pohádek Václava Čtvrtka, kde jsem měl tu čest namluvit několik pohádek *O hajném Robátkovi a jelenovi Větrníkovi*. A úplně jiného druhu je můj poslední tip na audioknihu, která nese název *Střední Evropa je jak pták s očima vzadu* od Jacquese Rupnika. Je to ucelený pohled na Československé dějiny a tento titul rozhodně stojí za pozornost.

DÍVKA BEZE JMÉNA

Lisa Reganová

Po prvním případu Josie Quinnové s názvem *Mizející dívky* přichází Lisa Reganová s dalším napínavým příběhem. Má záhadná *Dívka beze jména*, která trpí amnézií, něco společného s únosem dítěte, který Josie právě vyšetřuje? Vypadá to, že by mohla být Josiiným vodítkem, ale záhadná žena neví, kdo je, kde se vzala ani čeho se tak bojí. Jisté je, že je vyděšená k smrti... Je dívka beze jména svědkyně, podezřelá nebo možná budoucí oběť? Během vyšetřování nachází Josie indicie, které ji utvrzují v tom, že pohřešované novorozeně a neznámá žena mají něco společného, že ten, kdo je spojuje, je velice nebezpečný a že se jí případ začíná dotýkat velmi osobně. Měla by Josie riskovat život dítěte, aby zachránila mnoho dalších? Nebo dokáže najít jiný způsob, jak zastavit nelítostného vraha? Neústupná vyšetřovatelka Josie Quinnová hledá odpovědi v thrilleru *Dívka beze jména*. Dechberoucí světový bestseller zaujme fanoušky Angely Marsonsové, Helen Fieldsové a Roberta Bryndzy.

POVÍDKY A JEDNA BÁSEŇ

Zdeněk Svěrák

Zcela nové povídky různého ladění z pera českého veliká-na, z nichž některé jsou humorné, jiné vedou k zamyšlení, ale všechny jsou protkané autorovou laskavostí a životní moudrostí. Inspirací pro povídky Zdeňka Svěráka je život sám a kdokoli z nás se mohl v životě dostat do stejné situace jako jejich hrdinové. Bonusem knihy je báseň, která nečekaně předpovídá budoucnost českého národa, a navíc v jedné povídce mohou jen sami čtenáři odhalit pachatele trestného činu.

maraton

Honoré de Balzac
Lilie v údolí

Lilie v údolí je zasvěcena nadčasovému tématu osudové lásky. V peripetiích vztahu mladého muže a vdané ženy plných zklamání a nadějí, odříkání i narůstající intimity projevuje Balzac velké mistrovství. Mimořádnou působivost díla podtrhuje nečekaně ironický závěr.

(pevná vazba, 312 stran, 348 Kč)
www.emaraton.cz/lilie-v-udoli/

Stefan Zweig
Balzac. Román jeho života

Románová biografie, na které Zweig pracoval více než deset posledních let svého života, je jeho *magnum opus*. Zweig Balzaca portrétuje s velkým pochopením pro jeho nevšedního génia, v pozoruhodných protikladech, nejednoznačně a mnohdy ne zcela lichotivě.

(pevná vazba, 424 stran + 24 stran fotopřílohy, 448 Kč)
www.emaraton.cz/balzac-roman-jeho-zivota/

RÁD SI HRAJE, HLAVNĚ V NOCI.
JEHO HRY ALE KONČÍ SMRTÍ.

NOVINKA OD BESTSELLEROVÉ AUTORKY
CATHERINE SHEPHERD

Druhý případ forenzní specialistky Julie Schwarzové. Další napínavý příběh od jedné z nejprodávanějších německých autorek detektivních románů Catherine Shepherd, která má na kontě přes 2 miliony prodaných knih a ocenění bestseller deníku *Bild*.

Julia Schwarzová svou práci na pitevně miluje a se smrtí se umí vypořádat. Horší je to s nočními můrami, které ji v poslední době připravují o spánek. Soustředí se tedy raději na to, kdo mučil a zavraždil mladou policistku, jejíž tělo našli v kufru jejího vlastního auta. Komisař Kessler nejdříve hledá vraha mezi dealery drog, kterým byla na stopě. Předpokládaný pachatel ale skončí pod koly vlaku a objevují se nové oběti. Když Julia konečně pochopí, jak spolu jednotlivé stopy souvisejí, dojde jí, že uvízla v síti manipulací a intrik nevypočitatelného sériového vraha.

COSMOPOLIS

Kupujte na **www.grada.cz**

Obrazová kniha pro děti

BIMBA LANDMANN

Mapy mých pocitů

PŘEKLAD DANIEL RAZÍM

Dítě se vypravuje na cestu, která ho dovede ke zkoumání míst v jeho nitru. Jedinými slovy této jinak tiché knihy jsou označení míst na mapách tajemných krajin, které překvapivě a nápaditě popisují různé lidské pocity. Kouzelná, výtvarně výrazná a velkoformátová kniha představuje množství odstínů jednotlivých emocí od radosti, studu, údivu a strachu až k lásce. Určena je pro děti od 4 let.

Váz., 44 s., 339 Kč

Trénink paměti a pozornosti

JITKA SUCHÁ

Obrazové luštění pro každý den

ILUSTRACE LIBOR DROBNÝ

Kniha obsahuje celou řadu úkolů, cvičení a kvízů zaměřených na krátkodobou i dlouhodobou paměť, pozornost, zapamatování detailů a práci s nimi, a to vše na úrovni zrakového vnímání. Jednotlivé úkoly jsou řazeny do určitých oblastí, je tedy možné se cíleně zaměřit na rozvoj jedné oblasti, anebo pracovat pouze s těmi, které čtenáře nejvíce baví. Toto ale není podmínkou a je možné si knihu užít i „na přeskáčku".

Brož., 184 s., 259 Kč

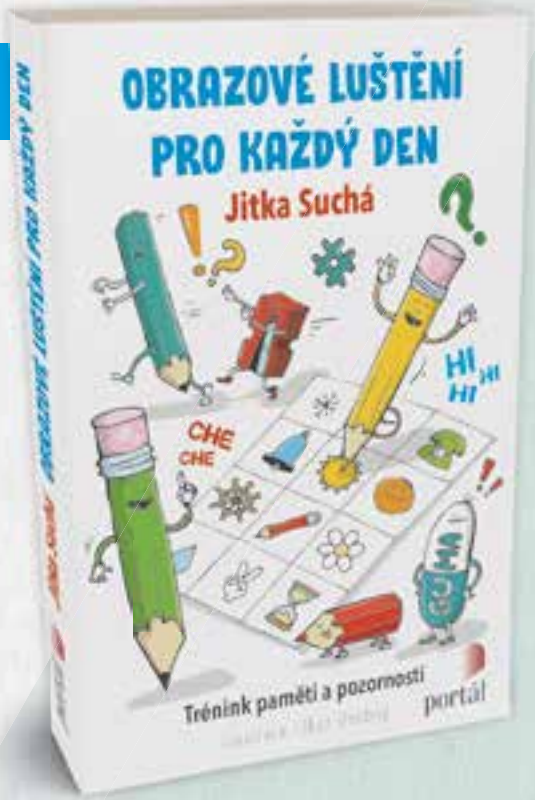

obchod.portal.cz

portál

TO ŽE JE KAFKA?

Německý literární historik **Reiner Stach** (*1951) se dlouhá léta zabývá životem a dílem Franze Kafky, o němž vydal monografii *Kafkův erotický mýtus* (1987) a především rozsáhlou třídílnou biografii *Kafka – Rané roky* (2014; tento díl vyšel v originále až jako poslední), *Roky rozhodování* (2002) a *Roky poznání* (2008), která vyšla česky v Argu v letech 2016–2018. Před vydáním posledního svazku napsal Stach také knihu s názvem *To že je Kafka?* s podtitulem *99 odhalení* (2012). Je to jakási mozaika střípků a doplňujících detailů a zajímavostí z Kafkova života a tvorby, nikoli ucelený portrét; možná jde zčásti o partie, které se už nevešly nebo nehodily do Stachovy životopisné trilogie. Kniha je tak spíše určena hlubším zájemcům o Kafku, kteří si chtějí leccos doplnit a osvěžit a dozvědět se i něco navíc, co třeba jinde není. Je to také svébytný doplněk k mohutné Stachově trilogii. Stach narazil při práci na biografii a při pátrání v archivech na nečekané poklady. V 99 krátkých kapitolách s množstvím fotografií a citací z Kafkova díla, dopisů a deníků přináší autor zajímavosti, objevy a někdy i málo známé a překvapivé informace o tomto slavném pražském německém spisovateli. Kniha je rozdělena na oddíly *Zvláštnosti*, *Emoce*, *Četba a psaní*, *Grotesknosti*, *Iluze*, *V jiných končinách*, *Zrcadlení* a *Konec* a je doplněna *Životopisnými poznámkami* a *Kronikou*. Kapitoly jsou čtivé a postupují zčásti podle chronologie Kafkovy životní pouti. Dozvíme se například, jak Kafka švindloval při maturitě, že byl velkým kreslířem, nedokázal lhát, pil rád pivo, plival z balkonu, jakou měl oblíbenou píseň, že nebyl stydlivka a navštěvoval prostitutky, o třech dopisech otci, s nímž měl problematický vztah, že nevěřil lékařům a neměl valné mínění o očkování, jaký měl psací stůl a jak vypadaly jeho básnické pokusy, také to, že byt Samsových v povídce *Proměna* měl skoro stejný půdorys jako skutečný byt Kafkových v Pařížské ulici, jak vypadaly jeho „freudovské" omyly při psaní a tak dále... Knihu dokončil jako svůj poslední překlad Vratislav Jiljí Slezák (1932–2020), jehož památce je české vydání věnováno; vydalo ji Argo jako svoji publikaci č. 4400. Dodejme, že Reiner Stach sestavil ještě podrobnou chronologii *Kafka den po dni* (2018), která by si též zasloužila české vydání.

MILAN VALDEN

STAR TREK VOYAGER: DĚTI BOUŘE

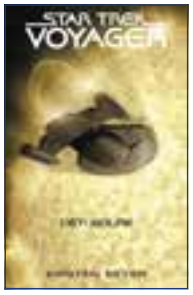

Jak je nekonečný vesmír, jsou nekonečná i dobrodružství lodi Enterprise na její cestě po nekonečném vesmíru. To by mohl být také jeden ze sloganů v některém dalším filmu „startrekovské" série. Lidé milující sci-fi se dělí na „startrekaře" a „starwaraře". Já jsem „startrekař". Možná i proto milujl Teorii velkého třesku a Sheldona jako Spockova dvojníka. Pokud vůbec nevíte, o co jde, pak knížka scenáristky **Kristen Beyerové** *Star Trek Voyager: Děti bouře* ani tato recenze není nic pro vás. Ale můžu vás alespoň zasvětit do historie tohoto velkého dobrodružství. Star Trek byl původně seriál, který se vysílal na stanici NBC v letech 1966 až 1969. Každý rok mu šlo o život stejně jako komukoliv, kdo se potuloval letem televizním světem. Ale když skončil, kupodivu se zjistilo, že fanoušků je tolik, že stojí za to pokračovat. Loď Enterprise má za úkol zkoumat vesmír, jeho daleká zákoutí a zjišťovat, kdo kde žije a jaký je cvrkot po galaxiích. Kapitánem je James T. Kirk (v nových dílech jeho syn, až proklatě podobný sexy idolu Chrisi Pineovi) a jeho zástupcem je již zmiňovaný Spock, napůl člověk a napůl Vulkánec. To je moc zajímavá postava, protože Vulkánci nelžou, logika je jim nadevše a neprojevují city. Ve Spockovi se vulkánské a lidské vlastnosti perou a zvláště v nových sériích a filmech toho autoři hojně využívají. Třetím důležitým chlápkem je palubní lékař Leonard McCoy, v nových filmech se mu přezdívá Kostra. Celé se to odehrává v době, kdy je lidstvo sjednoceno a je součástí spojené federace planet. Podle všeho by mohla fungovat líp než spojená Evropa. Star Trek je nesmírně zajímavý i po stránce technické. Některé filmařské vymyšlenosti prý inspirují k přemýšlení i vědce. A to zdaleka nejsou jediné důvody, proč byste měli Star Trek znát a tuhle knižní novinku přečíst. Je jich celý vesmír.

JARMILA SKOPALOVÁ

ROMANTICKÉ ÚTĚKY
Bestsellerová série Julie Caplinové

Najděte nejen lásku,
ale především samy sebe!

Fiona miluje cestování a její vysněnou destinací je Japonsko. Když vyhraje plně hrazenou cestu, je na vrcholu blaha. Ovšem jen do chvíle, než s hrůzou zjistí, že jejím průvodcem je přitažlivý fotograf Gabe, který jí kdysi zlomil srdce. Najdou si k sobě při toulkách Tokiem znovu cestu?

NOVINKA

JIŽ VYŠLO

PŘEČTĚTE SI TAKÉ
PŘEDCHOZÍ KNIHY SÉRIE
„ROMANTICKÉ ÚTĚKY"

COSMOPOLIS

Kupujte na **www.grada.cz**

NOVINKY a DOTISKY ve výhradní distribuci

pemic KNIŽNÍ VELKOOBCHOD
NEJŠIRŠÍ SORTIMENT • KOMPLEXNÍ SLUŽBY

K dostání u vašeho knihkupce nebo na **www.KNIHCENTRUM.cz**

Ve smyslu zákona č. 143/2001 Sb., o ochraně hospodářské soutěže v platném znění upozorňujeme, že ceny zde uvedené mají charakter obecné informace a jsou pro knihkupectví nezávazné. Technické změny, příp. omyly vyhrazeny. Nelze kombinovat s jinými slevami či akcemi.

Milíčova 13, 130 00 Praha 3, tel.: 222 781 601
argo@argo.cz, www.argo.cz

Kniha měsíce BŘEZNA

SAM LOYD: Les vzpomínek

Přeložil Martin Urban, 448 Kč

Nadějná třináctiletá šachistka Elissa je na parkovišti uspána chloroformem a unesena. Probudí se v naprosté tmě v jakémsi sklepení a je jí jasné, že její vyhlídky na přežití opravdu nadějné nejsou. Občas za ní přijde muž, z něhož jde strach, a nějaký kluk, který si s ní chce povídat. Šance na přežití jsou mizivé, ale Elissa se v temnotě naučí orientovat jako na šachovnici a využít to jako svou výhodu. Mezitím policistka, jež pracovala na podobném případu uneseného, a poté zemřelého, dítěte už dřív, svádí závod s časem, aby ji vypátrala ještě živou.

V knize Lese vzpomínek čeká na čtenáře jedno překvapení za druhým a nakonec je vše úplně jinak, než se původně zdálo.

Konečně jí dojde, co se vlastně stalo. Někdo ji chce unést.

Čapl ji na ulici. Zdejchne se s ní.

V hlavě má prázdno, změní se v divoké zvíře. Zmítá sebou, kope, otevře ústa a zakousne se útočníkovi do ruky. Ihned na jazyku pocítí něco mnohem odpornějšího než vyčpělé cigarety. Temná odporná chuť jatek vyšponuje záchvat úzkosti na maximum. Nemůže dýchat, nemůže křičet. Neslyší nic než zběsilý šum vlastní krve. Hlavu jí vyplní stříbrný záblesk, jako by jí v lebce vybuchla rachejtle.

Elissa šlape ve vzduchu naprázdno jako na kole. Nyní okolí zní jinak, nebo vlastně téměř nijak: oněměl hluk okolních aut i rackové, přestal foukat vítr. Paty najednou najdou oporu. Dutě to zaduní. Elissa si uvědomí, že je v jakémsi kontejneru, kovovém – nebo možná ve vozidle. Bolestivě se jí sevře hrudník, když si vybaví bílou dodávku s hrůzu nahánějící samolepkou, na níž je lebka v klobouku kouřící cigaretu.

KLÍDEČEK.

Elisse se zvedne žaludek, pokusí se ovládnout. Jestli se pozvrací, nebude to mít kam odtéct. Když si představí, jak zvratky stříkají z nosu, natolik ji to šokuje, že povolí svaly a nechá klesnout hlavu. V bezvědomí je pouze několik sekund, a když se probere, téměř všechno zůstává stejné. Prsty přes oči se posunou a Elissa zahlédne úzký trojúhelníček oblohy. Ozve se zavrzání a zaduněni, jak se zabouchly dveře. To, co ji čeká, se aspoň odehraje v soukromí.

Znovu se poblíž ucha ozve dýchání, sice o něco výš, ale jen o málo. *„V klidu,“* sípá něčí hlas. *„V klidu.“*

Elissa by se tomu člověku nejraději zakousla do prstů, ale představa krve prýštící do úst je nesnesitelná.

„Mám s tebou plány, zlato,“ oznámí jí ta osoba. *„Dneska neumřeš.“* Při té představě se Elissa otřese. Pod ní se účastně chvěje podlaha dodávky. Navzdory zmatenosti si uvědomí, že otřesy způsobuje

běžící motor a následné klepání výfuku.

Zvuk symbolizuje zpřetrhání vztahů, pohromu. Až tam daleko naproti parkovišti, za hotelovou vstupní halou a dále za kobercem pokrytou chodbou je taneční sál, kde sedí na polstrované konferenční židli máma a žvýká tuňákový sendvič. Už teď jako by je dělil širý oceán.

Elissa se vzpírá, mlátí kolem sebe a využívá veškeré síly, jaké jsou její svaly schopné, aby se zbavila sevření rukou a mohla křičet. Jestli se neosvobodí během několika vteřin, bude pozdě a ten oceán už nepřeplave. Patou cizímu člověku drtí holeň, opakovaně do něj bije lokty. Pak se stane něco neočekávaného – ruku, která jí překrývala ústa, odrazí. Elissa se nadechne, aby mohla křičet. Jenomže když se plíce začínají plnit vzduchem, ucítí na tváři něco vlhkého – hadr, z nějž kape studená tekutina. Jak se jí hrudník rozšíří, vdechne výpary. Příliš pozdě si uvědomí, že její zápas nebyl záchranou, nýbrž prokletím.

Chemikálie vtrhne do plic, kde rozkvete jako jedovatá květina. Elissa se rázem uvolní. Hrudník splaskne, nový nádech. Teď už to není jediná květina, ale celá louka. Utrpení se rozplývá. Elissa zažívá euforii. Odehrálo se něco důležitého, ale sotva si dokáže vzpomenout co. Nemá teď náhodou být někde jinde? Louka ji vábí tak nádhernou písní, že se rozhodne ignorovat slabý hlásek, který žadoní, aby se nepodvolila: *nepodléhej.*

Svaly se uvolní a Elissa se noří do temnoty. Není třeba se jí bát, ale přijmout ji, což přesně Elissa udělá.

Knihy nakladatelství ARGO můžete mimo jiné najít na www.kosmas.cz

PALUBNÍ DENÍK

Z ARGO novinek

PALUBNÍ DENÍK

GEN'ICIRÓ TAKAHAŠI
Sbohem, Gangsteři

Přeložili Anna Cima a Igor Cima, 448 Kč

Kdysi dávno dávali rodiče svým dětem podobná jména, jaká mají postavy ze slavných románů. Dnes si však lidé sami dávají jména, jaká se jim zlíbí. V takovém světě žije se svou přítelkyní jménem Zpěvník a kočkou Jindřichem IV. vypravěč románu, který pracuje jako učitel poezie ve Škole poezie. Kdo jsou tajemní Gangsteři, kteří tento svět bez přestání terorizují a s jakými problémy se hrdina románu potýká v rámci svého netradičního zaměstnání?

PHILIP PULLMAN
Kniha prachu 2.
Tajné společenství

Přeložila Dominika Křesťanová, 598 Kč

Konečně se ke čtenářům dostává čtvrtý díl *Jeho temných esencí*, druhá *Kniha Prachu*. Lyra už dávno není dítě, uplynulo dvacet let od chvíle, kdy ji coby miminko dopravil do bezpečí jedenáctiletý Malcolm. Lyra nyní studuje v Oxfordu, její vztah s Pantalaimonem ovšem prochází krizí. Daemon se při jedné noční procházce stane svědkem vraždy neznámého muže. Do rukou se mu dostane jeho peněženka a deník. A pak už události naberou turbulentní spád.

IBON MARTÍN
Tanec tulipánů

Přeložila Lenka Malinová, 498 Kč

Baskické Urdaibai je magický kraj protkaný přímořskými mokřady. Tato idylická scenerie se stane pozadím děsivého zločinu: kdosi přivázal na koleje slavnou místní novinářku a její smrt zveřejnil v přímém přenosu. Oběť držela v ruce překrásný rudý tulipán. Případ vyšetřuje mladá vyšetřovatelka Ane Cesterová a klíč k celému případu leží v minulosti: seznam ženských jmen. Čas běží a jména na seznamu neúprosně ubývají - obětí přibývá.

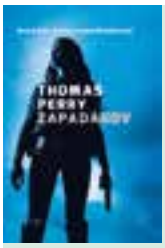

THOMAS PERRY
Zapadákov

Přeložil Martin Urban, 398 Kč

Weldonville je poklidné městečko v Coloradu, ale za městem stojí věznice, kde je spousta vězňů se zostřeným dohledem. Dvanáct z nich vymyslí a provede plán, jak se dostat ven. Aby se ztratili v davu, vypustí na svobodu přes tisícovku dalších zločinců. Většina uprchlíků je pochytána, ale dvanáct strůjců útěku a následného masakru se nepodařilo dopadnout. Proto místní policistka skvělých kriminalistických schopností požádá o roční volno...

PETR SAGITARIUS
Klasztor, Návrat
Trujkunt 2

248 Kč

Trujkuntem nazývá autor nejvýchodnější místo Česka, kde život píše zajímavé příběhy. Vyšetřovatel ostravské kriminálky major Roman Saran opět řeší vraždy spáchané za podivných okolností. Příběhy *Klasztor* a *Návrat* plynule navazují na předchozí trilogii. Ukazuje se, že klášter nemusí být jen duchovním místem a že minulost je někdy lepší nechat nedořešenou. Přijde také chvíle, kdy pěsti svérázného policisty nestačí. Je třeba tasit zbraň...

PHILIP K. DICK
Kaňte, mé slzy, řekl policista

Přeložil Viktor Janiš, 298 Kč

Jason Taverner, televizní hvězda, kterou sledují milióny oddaných diváků, se probouzí v hotelovém pokoji a zjišťuje, že ho nikdo nezná. Bez dokumentů prokazujících jeho existenci se ocitl v klaustrofobickém policejním světě plném informátorů a udavačů, kde je jen otázkou času, kdy vzbudí pozornost mocných a bude zatčen. Autor vytvořil ve své fantazii svět, v němž jsou lidé sledováni na každém kroku. Svět, v němž se nelze vyhnout slídivým očím a žít svobodně.

DAVID WALLIAMS
Něfo

Přeložila Veronika Volhejnová, 298 Kč

Udělejte radost svým dětem a kupte jim nový příběh od autora dětských bestsellerů. Tentokrát o holčičce, která měla úplně všechno, ale chtěla ještě „něfo". Myrta Mírná má všechno, na co si vzpomene. Jenže mít všechno jí pořád ještě není dost. Chce víc, víc a ještě víc! Když přijde se svým dalším přáním, má to malý háček. Nikdo neví, co to je. Myrtini trpěliví rodiče však udělají cokoli, jen aby jejich dceruška byla šťastná.

ANDRI SNÆR MAGNASON
Truhla času

Přeložila Marta Bartošková, 348 Kč

Se světem se stalo cosi divného. Lidé přebývají v truhlách, v nichž neplyne čas, a čekají na lepší budoucnost. Co se přihodilo? Odpověď zná jen stará paní, která se jediná nezavřela do truhly a pátrala po příčině. Objevila příběh o princezně a králi Dimonovi, jenž kdysi dávno dobyl svět a pokusil se zvítězit nad časem. A teď tu legendu stařenka vypráví dětem vysvobozeným z truhel. Na nich je, aby zrušily dávnou kletbu a daly svět zase do pořádku.

Z ARGO novinek

ALAN MOORE, JACEN BURROWS
Neonomicon

Přeložil Richard Podaný, 598 Kč

Komiksová legenda Alan Moore a geniální umělec Jacen Burrows představují mrazivý příběh! Brearsová a Lamper, dva mladí a nafoukaní agenti FBI vyšetřují sérii čerstvých rituálních vražd spojenou s posledním tajným posláním Aldo Saxe – kdysi zlatým hochem FBI, nyní odsouzeným vrahem a chovancem ve věznici s maximální ostrahou. Nic je nedokáže připravit na příšerné šílenství a nevyslovitelné hrůzy, kterým budou čelit.

HYACINTHUS
Kosmogoniály

Přeložila Danuše Navrátilová, 498 Kč

Hyacinthus vypráví formou komiksu dějiny vesmíru, od velkého třesku k prvním pozemským živočichům, přes náhlé zvraty při vzniku naší planety. Předkládá nám ke čtení úryvky z děl Sofoklových, Vergiliových, Eurípidových, Ovidiových, Aristofanových, Hésiodových a mnohých dalších. Obrázky text spíše doplňují, než ilustrují, a přináší nový i poetický pohled na tajemství, které od nepaměti fascinuje lidstvo: na tajemství zrození našeho světa.

BRAM STOKER, GEORGES BESS
Dracula

Přeložil Richard Podaný, 548 Kč

Klasický román Brama Stokera dráždí k nejrůznějším adaptacím už přes sto dvacet let. Vábení neodolal ani vynikající francouzský kreslíř Georges Bess, jehož *Dracula*, věrný tématu a atmosféře doby, umně zeštíhlený k lepší plynulosti děje a k lepšímu využití vizuálních možností příběhu, ale hlavně opatřený kresbou, která bere dech. Kniha patří k těm nejlepším výtvarným a komiksovým zachycením slavného upírského příběhu.

NEAL STEPHENSON
Kryptonomicon

Přeložil Robert Tschorn, 998 Kč

Kryptonomikon je epos naší doby, někdy děsí, často rozesměje a hlavně chrlí informace ze všech oborů od kryptoanalýzy přes hledání pokladů po správnou metodu konzumace křupek s mlékem. Na jedné úrovni poskytuje strhující a originální pohled na svět zmítaný válkou. Na druhé jde o provokativní úvahu, jak věda a technika utvářejí a proměňují běh dějin. Čtenáři ocení autorovu nesmírnou erudici a stejně mohutnou imaginaci.

Knihu vydáváme ve spolupráci s nakladatelstvím Triton

JOHN GARTH
Světy J. R. R. Tolkiena

Přeložil Vít Penkala, 588 Kč

Kniha znalce Tolkienova díla zkoumá místa, která inspirovala autora *Pána prstenů* k vytvoření smyšlených končin a dalších motivů jeho Středozemě. Garthův výklad doprovází více než sto ilustrací, mezi nimiž nechybí vlastní Tolkienovy kresby a malby, archivní snímky, mapy a působivé fotografie z nejnovější doby. Autor identifikuje předobrazy Hobitína, elfské Roklinky, Třpytivých jeskyní v Helmově žlebu a mnoha dalších zásadních bodů na mapě Středozemě.

UMBERO ECO
Migrace a nesnášenlivost
Věčný fašismus

Přeložila Helena Lergetporer, 198 Kč

Nový svazek z pera Umberta Eca zahrnuje dvě autorovy práce. *Migrace a nesnášenlivost* přináší texty (např. část přednášky v rámci sympozia na téma perspektivy třetího tisíciletí nebo úvod k antologii textů o reciproční antropologii), které se nesou v duchu autorova přesvědčení, že zvítězit nad rasismem znamená pochopit a přijmout odlišnost toho druhého. Ve druhé práci *Věčný fašismus* si autor všímá fašismu dodnes přežívajícího v nových formách.

STEPHEN HAWKING
Stručné odpovědi na velké otázky

Přeložil Rudolf Chalupský, 298 Kč

Hawking ve své knize určené širokému okruhu čtenářů zkoumá řadu z největších záhad vesmíru, i potenciální problémy, kterým čelí nebo může čelit lidstvo na naší planetě. Rozebírá mnohé obtíže, které mohou lidstvo ohrozit: například klimatická změna, jaderná válka, rozvoj umělé existence, genetické modifikace člověka či střetnutí Země s asteroidem a prosazuje názor, že důležitou úlohu při řešení problémů na planetě Zemi sehraje věda.

Knihu vydáváme ve spolupráci s nakladatelstvím Dokořán

RICHARD DAWKINS
Rozchod s bohem
Průvodce začátečníka

Překlad Jan Heller

V tomto svižném uvedení do moderního ateismu nám jeden z nejvýznamnějších vědců dneška vysvětluje, proč bychom neměli věřit v boha. Argumenty, které rozvíjel ve své dosavadní práci, představuje ve své nejnovější knize stručně, přehledně a působivě, se zřetelem na čtenáře, kteří nejsou zběhlí v soudobé evoluční biologii. Ve své knize dává čtenářům možnost znovu promyslet zásadní otázky o životě a vesmíru.

Velký knižní čtvrtek od 18. 3.

#mojeargo

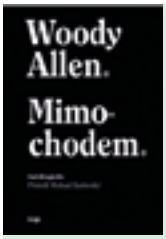

WOODY ALLEN
Mimochodem

Přeložil Michael Žantovský, 448 Kč

Slavný režisér, komik, herec a spisovatel ve svých pamětech nic neskrývá a jeho pohled na vlastní bouřlivé životní osudy nepostrádá humor. Dozvíme se o jeho démonech, o jeho omylech i o tom, co se mu podařilo, o lidech, které miloval, s nimiž pracoval a od nichž se zároveň mnohému naučil.

Leží před námi zábavný, upřímný, skvěle podaný a bohatý životopis složitého umělce, který patří mezi nejlepší režiséry naší doby.

IAIN MACGREGOR
Checkpoint Charlie

Přeložila Daniela Orlando, 448 Kč

Kniha přináší nový pohled na dějiny berlínské zdi, a především na slavný hraniční přechod Charlie, jenž se stal symbolem studené války. V nesmírně čtivém příběhu vystupují významné postavy světové politiky, ale také lidé, kteří slavnou zeď stavěli a bourali, děti, které ji překonaly, vojáci strážící jednotlivá kontrolní stanoviště, agenti CIA, MI6 a Stasi, kteří dohlíželi na přeshraniční akce. Kniha připomíná kolik lidských osudů zasáhla a jaké to bylo žít v rozděleném světě.

FRANTIŠEK ŠMEHLÍK
Slyšet jeleny zpívat

398 Kč

V horské osadě v Beskydech je nalezena brutálně zavražděná dívka. Vše nasvědčuje tomu, že se stala obětí sexuálního maniaka. Šéf ostravské mordparty Miroslav Lada rychle dojde k přesvědčení, že vrahem musí být někdo z místních. Jeho tým i s novým operativcem Romanem Nitkou rozplétá vztahy mezi sousedy a souvislost s drogovým byznysem. Dokážou se sjednotit a zbavit odlehlý kraj monstra? A stihnou to dřív, než vrah udeří znovu?

JOZEF KARIKA
Smršť

Přeložil Jiří Popiolek, 268 Kč

Noční jízda autem, okolo jen tma a liduprázdná pustina. A za tebou se žene vražedný, děsivý přízrak stařeny v pohřebních šatech, který je blíž, kdykoli zastavíš. Fenomén halného větru je v Polsku dobře známý a zdokumentovaný. Když fouká, stoupá počet násilností, nehod, vražd i sebevražd. Jak ale tento vítr souvisí s nebezpečným silničním úsekem na úpatí Západních Tater. Hrdinové nového mysteriózního thrilleru zažívají tu nejhorší noční můru.

Argo TOP 10 ÚNOR

1. **David Walliams** – NĚFO
2. **Dalibor Vácha** – M+B+M
3. **Laurent Binet** – CIVILIZACE
4. **Sam Lloyd** – LES VZPOMÍNEK
5. **Jakub Szántó** – Z IZRASTINY S LÁSKOU
6. **Alan Moore, Jacen Burrows** – NEONOMICON
7. **Bram Stoker, Georges Bess** – DRACULA
8. **Juraj Červenák** – ANDĚL V PODSVĚTÍ
9. **John Garth** – SVĚTY J. R. R. TOLKIENA
10. **Ibon Martín** – TANEC TULIPÁNŮ

Nepřehlédněte

MARTIN ŘEZNÍČEK: Rozpojené státy

Rozšířené, aktualizované vydání, 348 Kč

Martin Řezníček se takřka každý večer po dobu pěti let pokoušel divákům přiblížit změny, jimiž Spojené státy procházejí a které jsou možná nejhlubší za několik posledních dekád. Na Manhattanu radil Henrymu Kissingerovi s výběrem kravaty před rozhovorem o Václavu Havlovi. V Texasu strávil během hurikánu týden v bahně a dešti s lidmi, kteří přišli o vše kromě naděje, že bude líp. Z kuloárů Kongresu informoval o testech pevnosti americké demokracie, ze Silicon Valley o bezprecedentní technologické dominanci. Z Baltimoru během rasových nepokojů referoval o tom, jak se společnost založená na pravidlech a zákonech dokáže během jednoho odpoledne přetavit v totální anarchii s násilnostmi a rabováním. Druhé vydání je rozšířené o kapitolu, jež přináší pohled na dramatický konec mandátu prezidenta Donalda Trumpa.

PALUBNÍ DENÍK

Staňte se Argonautem!

ARGO

Přidejte si do oblíbených stránky Arga na Facebooku a soutěžte s námi o naše knihy. Kromě možnosti výhry získáte dokonalý přehled o našich novinkách.

facebook

Knihy nakladatelství ARGO můžete mimo jiné najít na www.kosmas.cz

duchovní nauky

NÁBOŽENSTVÍ

Mora, Eva-Maria
Tvá cesta k zasvěcení
Překl. Kraus, Ivan, Olomouc: Fontána, 2021, 200 s., brož. 358 Kč
Životní krize a rány osudu jako příležitost k uzdravení a duchovnímu růstu.
ISBN 978-80-7651-045-6

Wernisch, Martin
Církevní dějiny jako koncept
Brno: Centrum pro studium demokracie a kultury, 2021, 96 s., brož. 159 Kč
Co se vlastně myslí církevními dějinami? Pod tímto názvem se skrývá až překvapivě široký obor skutečnosti i vědy, bohatě provázaný s mnoha dalšími, a dá se nahlížet z rozmanitých úhlů.
ISBN 978-80-7325-514-5

ekonomika

DANĚ

ÚZ č. 1405 Daně z příjmů 2021. Úplné znění předpisů
Ostrava: Sagit, 2021, 1 vyd., 159 Kč
Od ledna 2021 dochází k jedné z největších změn zákona o daních z příjmů – zavádí se tzv. daňový balíček, umožňuje se zdaňování paušální daní, provádějí se úpravy v souvislosti se zrušením daně z nabytí nemovitostí.
ISBN 978-80-7488-444-3

ÚZ č. 1406 DPH 2021. Úplné znění předpisů
Ostrava: Sagit, 2021, 1 vyd., 159 Kč
Zákon o dani z přidaného hodnoty byl od ledna 2021 daňovým balíčkem a některými dalšími novelami (celkem 19 změn a doplnění). Nově jsou zařazeny také dvě rozhodnutí o prominutí daně a pokyny k nim.
ISBN 978-80-7488-445-0

ÚZ č. 1410 Daňový řád 2021, finanční správa, ... Úplné znění předpisů
Ostrava: Sagit, 2021, 1 vyd., 175 Kč
Od ledna 2021 nabývá účinnosti zásadní novela daňového řádu, která je největší novelou za celou dobu jeho existence.
ISBN 978-80-7488-446-7

ÚZ č. 1415 Spotřební daně, energetické daně 2021. Úplné znění předpisů
Ostrava: Sagit, 2021, 1 vyd., 137 Kč
Nové vydání publikace obsahuje několik novelizovaných předpisů, zejména aktuální text zákona o spotřebních daních, který byl od posledního vydání šestkrát změněn, z toho tři novely nabyly účinnosti v lednu 2021.
ISBN 978-80-7488-451-1

EKONOMIKA

ÚZ č. 1401 Veřejné zakázky, ... Úplné znění předpisů
Ostrava: Sagit, 2021, 1 vyd., 149 Kč
Do textů publikace jsou zapracovány změny zákona o zadávání veřejných zakázek, které nabývají účinnosti 1. 1. a 1. 5. 2021. Ke změnám došlo také u zákona o investičních pobídkách, zákona o registru smluv a u některých vyhlášek.
ISBN 978-80-7488-436-8

ÚZ č. 1409 Cestovní náhrady, ... Úplné znění předpisů
Ostrava: Sagit, 2021, 1 vyd., 79 Kč
Od ledna 2021 se mění všechny sazby cestovních náhrad pro podnikatelský i veřejný sektor vč. sazeb zahraničního stravného. Tato publikace obsahuje nejen všechny aktuální předpisy k cestovním náhradám.
ISBN 978-80-7488-443-6

ÚZ č. 1414 Daň silniční, daň z nemovitostí 2021. Úplné znění předpisů
Ostrava: Sagit, 2021, 1 vyd., 59 Kč
Publikace obsahuje aktuální texty zákonů a jejich prováděcích vyhlášek. Od minulého vydání byl novelizován zákon o dani z nemovitých věcí a některé vyhlášky, jsou zde také související pokyny a sdělení Ministerstva financí.
ISBN 978-80-7488-450-4

ÚZ č. 1416 Sociální pojištění 2021. Úplné znění předpisů
Ostrava: Sagit, 2021, 1 vyd., 187 Kč
Publikace obsahuje 40 právních předpisů, které jsou rozděleny do čtyř kapitol: pojistné na sociální zabezpečení, nemocenské pojištění, důchodové pojištění, organizace a provádění sociálního zabezpečení.
ISBN 978-80-7488-452-8

PERSONALISTIKA

Abeceda personalisty 2021
Olomouc: Anag , 2021, 11. aktual. vyd., 552 s., brož. 599 Kč
Tato praktická příručka je určena jak personalistům, tak i širšímu okruhu uživatelů, kteří se zabývají personalistikou, např. manažerům, podnikovým právníkům, asistentkám, odborovým funkcionářům či účetním.
ISBN 978-80-7554-309-7

ÚČETNICTVÍ

ÚZ č. 1412 Účetnictví podnikatelů 2021. Úplné znění předpisů
Ostrava: Sagit, 2021, 1 vyd., 99 Kč
Publikace obsahuje kompletní soubor aktuálních předpisů pro účetnictví podnikatelů.
ISBN 978-80-7488-448-1

společenské vědy; osvěta

ENCYKLOPEDIE

Bárta, Luděk
Dnes se stalo...
Praha: Albatros, 2021, 256 s., brož. 399 Kč
Hravá encyklopedie, která vám představí významná i legrační historická výročí pro každý den v roce.
ISBN 978-80-00-06122-1

HISTORIE

Bendová, Eva; Hojda, Zdeněk
Od práce k zábavě
Praha: Academia, 2021, 436 s., brož. 550 Kč
Od práce k zábavě. Volný čas v české kultuře 19. století.
ISBN 978-80-200-3217-1

Bitton Kratochvíl, Miloslav
Na poslední chvíli
Praha: Epocha, 2021, 2 vyd., 248 s., váz. 299 Kč
Kniha Na poslední chvíli je první vzpomínkou účastníka druhého československého vojenského odboje v Edici pamětí Československé obce legionářské.
ISBN 978-80-278-0004-9

Breuerová, Alena
Můj rok 1951
Brno: BizBooks, 2021, 232 s., váz. 299 Kč
Desetitisíce těch, kteří právě tehdy spatřili světlo světa, mohou zavzpomínat – a jejich blízcí s nimi – na dobu, kdy docent Skála vymýšlel celosvětově uznávaný koncept protialkoholních stanic a ve školách se objevily žákovské knížky.
ISBN 978-80-265-0968-4

Dejmek, Jindřich
Cirkulární telegramy Československého ministerstva zahraničních věcí z let komunistického režimu (1956–1989) 1.díl. Cirkulární telegramy MZV 1956–1967/68, svazek I/1 (1956–1963)
Praha: Historický ústav AV ČR, 2021, 580 s.
Dokumenty reprezentativně ilustrující vnější vztahy a aktivity československého státu od událostí bouřlivého a zlomového roku 1956 do období Pražského jara 1968 a jeho ukončení intervencí armád Varšavské smlouvy.
ISBN 978-80-7286-364-8

Novák, Martin
Kati pražského jara. Brežněv a jeho éra v Kremlu
Praha: Epocha, 2021, 2. přeprac. vyd., 336 s., váz. 289 Kč
Jméno Leonid Brežněv zná v České republice skoro každý. Muž spojený s likvidací reformního procesu v Československu v roce 1968 ovlivnil životy Čechů a Slováků tak jako málokterý jiný zahraniční politik.
ISBN 978-80-278-0005-6

KULTURNÍ DĚJINY

Bilík, Petr
Financování filmu jako aspekt kulturní politiky
Praha: Nakladatelství Lidové noviny, 2021, 204 s., brož.
Publikace v první části představuje tematickou oborovou literaturu včetně kvalifikačních prací a následně sleduje vývoj vztahu státu a kinematografie na detailně vykresleném pozadí proměn národní kulturní politiky od roku 1989 až téměř do současnosti.
ISBN 978-80-7422-762-2

LIDOVÉ ZVYKY

Boledovičová, Martina; Kindlová, Monika
Náš tradinář. Kronika rodinných tradic, svátků a radostí
Praha: Smart press, 2020, 264 s., váz.
Zaznamenávejte si své vlastní rodinné tradice, významné dny a svátky, oslavy a rituály, ale i rodinné recepty a vzpomínky svých blízkých. Nejenže připravíte zážitky těm, které máte nejraději, ale pomůžete upevnit rodinné vazby a stvoříte si svůj rodinný poklad pro další generace.
ISBN 978-80-88244-21-9

PARTNERSKÉ VZTAHY

Strömquistová, Liv
Nejrudější růže rozkvétá
Praha: Paseka, 2021, 176 s., brož.
Liv Strömquistová, švédská autorka úspěšných a provokativních komiksů, si ve své knize pokládá jednu z nejtěžších otázek: Jsme v čase konzumu a sociálních sítí ještě vůbec schopni se zamilovat?
ISBN 978-80-7637-092-0

PRÁVO

ÚZ č. 1404 Znalci, tlumočníci. Úplné znění předpisů
Ostrava: Sagit, 2021, 1 vyd., 99 Kč
Od ledna 2021 nabývá účinnosti zcela nová právní úprava činnosti soudních znalců, znaleckých kanceláří, znaleckých ústavů, soudních tlumočníků a soudních překladatelů.
ISBN 978-80-7488-440-5

ÚZ č. 1407 Advokáti, soudy a soudci, ... Úplné znění předpisů
Ostrava: Sagit, 2021, 1 vyd., 129 Kč
Publikace obsahuje soubor předpisů regulujících výkon některých právnických profesí. Mění se zákon o advokacii, advokátní tarif, notářský řád a notářský tarif. Celkem 18 předpisů v aktuálním znění s tučným vyznačením všech změn.
ISBN 978-80-7488-441-2

ÚZ č. 1408 Hazardní hry. Úplné znění předpisů
Ostrava: Sagit, 2021, 1 vyd., 79 Kč
Publikace obsahuje předpisy regulující hazardní hry – zejména zákon o hazardních hrách a zákon o dani z hazardních her. Zákon o hazardních hrách je od ledna 2021 dotčen obrovskou novelou.
ISBN 978-80-7488-442-9

ÚZ č. 1413 Účetnictví nevýdělečných organizací 2021. Úplné znění předpisů
Ostrava: Sagit, 2021, 1 vyd., 69 Kč
Publikace obsahuje všechny právní předpisy pro účetní jednotky, u kterých hlavním předmětem činnosti není podnikání, tj. politické strany, občanská sdružení, církve, obecně prospěšné společnosti, nadace, společenství vlastníků jednotek aj.
ISBN 978-80-7488-449-8

PRO RODIČE

Baczynski, Kristyna
Přečti to všechno!
Překl. Jankovičová, Ivana Cohornová, Praha: Edika, 2021, 48 s., brož. 199 Kč
Začni tvořit své vlastní časopisy! Nauč se přilákat čtenáře a uchvátit je zajímavostmi!
ISBN 978-80-266-1539-2

PSYCHOLOGIE

Málková,iva
Váhy života. Laskavý rozhovor nejen o hubnutí s rozumem
Praha: Smart press, 2020, 240 s., váz.
Inspirativní příběh Ivy Málkové – psycholožky, představitelky rozumného a zdravého hubnutí, vizionářky, která dokázala zlepšit kvalitu života desetitisícům lidí
ISBN 978-80-88244-18-9

Martincová, Jana
Co se od kamarádek nedozvíš
Praha: Babyonline, 2021, 140 s., brož. 434 Kč
O všem, co chci, aby věděla moje dcera. Právě o tom je novinka lékařky Jany Martincové, která se více než 20 let věnuje zdravotnickému vzdělávání veřejnosti a popularizaci medicíny.
ISBN 978-80-907132-6-0

Woititz, Janet Geringer
Dospělé děti alkoholiků
Překl. Martínek, Jiří, Praha: Portál , 2021, 200 s., brož. 339 Kč
Když se v 80. letech minulého století začala autorka zabývat rodinami lidí závislých na alkoholu, vstupovala na neznámé území a trvalo ještě několik let, než se z její knihy Dospělé děti alkoholiků stal bestseller.
ISBN 978-80-262-1713-8

SOCIOLOGIE

Celunova, Jelena
Češskaja respublika. Putěvoditel po nacionalnym tradicijam i stylju žizni
Překl. Tvrdíková, Sylva, Praha: Ekopress, 2021, 1 vyd., 141 s., brož. 229 Kč
Publikace je určena všem rusky hovořícím cizincům, kteří žijí v České republice, a to jak studujícím český jazyk, tak i žadatelům o azyl nebo o české státní občanství. Jejím cílem je seznámit cizince s českou společností a kulturou.
ISBN 978-80-87865-68-2

Krchňák, Daniel
Dvě hemisféry – dva světy. O vztahu asymetrie mozku a trendů v současné západní společnosti
Masarykova univerzita, 2021, 315 s., váz.
Současná západní společnost prochází mnoha dramatickými změnami. Mnozí odborníci poukazují na závažnost negativních trendů, jako je zhoršující se stav životního prostředí, rostoucí nerovnost ve společnosti, úbytek sociálního kapitálu.
ISBN 978-80-210-9663-9

SPOLEČENSKÉ VĚDY

Eco, Umberto
Migrace a nesnášenlivost
Praha: Argo , 2021, 80 s., váz.
Svazek z pera Umberta Eca zahrnuje dvě autorovy práce: Migrace a nesnášenlivost a Věčný fašismus.
ISBN 978-80-257-3379-0

Osho
Tady a teď
Žlábková, Jana, Praha: Pavel Dobrovský – BETA, 2021, 2 vyd., 488 s., brož. 369 Kč
Dokud budete utíkat před smrtí,

bude vás neustále porážet. Ale v den, kdy se postavíte smrti čelem, vás smrt opustí a vy zůstanete. Hlavním tématem třídenní promluvy, kterou Osho pronesl na písčitém mořském břehu ke svým žákům, byla smrt.
ISBN 978-80-7593-303-4

matematické a přírodní vědy

ZOOLOGIE

Vítej v přírodě – Zvířata v lese, v moři i na pólech
Říčany: Junior, 2021, 16 s., váz. 239 Kč
Na naší zemi žijí milióny druhů živočichů – hmyzu, ptáků, ryb i zvířat. Obývají rozdílná prostředí a přizpůsobují se životu v nich. Mnohé z nich vám představí tato kniha.
ISBN 978-80-7267-732-0

zemědělství

PĚSTITELSTVÍ

Blahušová, Anita
Zahrada do vázy. Jak si vypěstovat vlastní květiny k řezu po celou sezonu
Praha: Smart press, 2021, 224 s., váz.
Nová kniha zkušené autorky a zahradnice přináší podrobného průvodce pěstováním květin k řezu: nádherných, pestrých, lokálně a ekologicky vypěstovaných vlastníma rukama. Je určena jak začátečníkům, tak pokročilejším pěstitelům.
ISBN 978-80-88244-15-8

technické vědy

LETECTVÍ

Brzkovský, Marek; Brzkovský, Norbert
Česká stíhací esa první světové války
Brno: CPress, 2021, 144 s., váz. 299 Kč
Během 1. světové války se zrodil pojem „stíhací eso". Byl jím označován letec, který dokázal sestřelit pět a více nepřátelských letadel. Do konce války tento sice neoficiální, o to však cennější titul získalo pět pilotů, které můžeme označit za Čechy.
ISBN 978-80-264-3489-4

STAVEBNICTVÍ

Vyoralová, Zuzana
Zdravotní technika a zásobování plynem v budovách
Praha: Informační centrum ČKAIT, 2021, 1 vyd., 188 s., 260 Kč
Publikace popisuje profese, které souvisejí se stavbou, stavbu doplňují a zajišťují její plnou funkčnost. Proto jsou neoddělitelnou součástí stavby a spolu s jejím architektonickým ztvárněním vytvářejí pohodu prostředí.
ISBN 978-80-88265-26-9

zdravotnictví

KUCHAŘKY

Doležalová, Alena
Recepty na posílení imunity
České Budějovice: Dona, 2021, 1 vyd., 128 s., brož. 199 Kč
Některé potraviny obsahují látky, které mají schopnost posilovat imunitu organismu. Bohužel je to otázka v dnešní době stále dost opomíjená. Není lepší si místo neustálých zákazů a omezení uvařit dobré jídlo, pochutnat si a zároveň udělat něco pro své zdraví?
ISBN 978-80-7322-228-4

Fritzsche, Doris; Szwillus, Marlisa
Vaříme zdravě pro diabetiky
Praha: Jan Vašut , 2021, 128 s., brož.
Jíte rádi koláče, milujete nudle a brambory a myslíte si, že se jich budete muset kvůli cukrovce zříci? Je pravda, že při diabetu mellitu II. typu je nejlepší terapií změna stravovacích návyků.
ISBN 978-80-7541-273-7

Winterová, Kateřina; Šemberová, Kristina
Pečeme podle herbáře
Praha: Edice ČT, 2021, 208 s., váz. 399 Kč
Zlatá kniha moučníků navazuje na úspěšnou sérii kuchařek Kateřiny Winterové Vaříme podle Herbáře a představuje ty nejlepší dezerty na každý den i pro slavnostní chvíle, tradiční české koláče, buchty a bábovky, světové chlebíčky, cukrářské řezy.
ISBN 978-80-7404-344-4 $$

ZDRAVOTNICKÉ PŘÍRUČKY

Fait, Tomáš
Šestinedělí
Praha: Maxdorf, 2021, 1 vyd., 72 s., brož. 245 Kč
Šestinedělí (puerperium) je období do 42. dne od ukončení porodu. Je charakterizováno ústupem fyziologických i patofyziologických změn spojených s adaptací organismu na těhotenství.
ISBN 978-80-7345-685-6

Geisler, Stephan; Remmert, Stefan
Zdravá záda
Překl. Burianová, Milada, Praha: Esence, 2021, 160 s., váz. 359 Kč
Skoro každý den slýcháme, jak se kolegové a kolegyně, přátelé a příbuzní baví o různých potížích s krční páteří nebo s oblastí kříže.
ISBN 978-80-242-7063-0

Kolář, Pavel; Máček, Miloš a kol.
Základy klinické rehabilitace – Pavel Kolář, Miloš Máček, kol.
Praha: Galén, 2021, 168 s., brož. 500 Kč
Moderní učebnice Základy klinické rehabilitace přináší studentům lékařských fakult a studentům fyzioterapie bakalářského studia soubor základních poznatků z oboru rehabilitace.
ISBN 978-80-7492-509-2

Poloková, Andrea
Praktický návod na kojení
Praha: Slovart, 2021, 124 s., brož. 199 Kč
Existuje propastný rozpor mezi tím, jak by kojení mohlo být jednoduché, a tím, jak jsou mnohé ženy šokovány problémy v prvních hodinách kojení. Počátky kojení je mnohdy zaskočí víc než porod.
ISBN 978-80-276-0179-0

Walker, Matthew
Proč spíme – Odhalte sílu spánku a snění
Překl. Drlík, Filip, Brno: Jan Melvil Publishing, 2021, 416 s., brož. 399 Kč
Kniha předního světového neurovědce Matthewa Walkera odkrývá nejnovější poznatky z výzkumu spánku. Poprvé v historii dnes věda dokáže zodpovědět, proč vůbec spíme, jak spánek prospívá našemu tělu a mozku.
ISBN 978-80-7555-122-1

umění; hudba

HUDBA

Ščuka, Emil
Mistři. Nejvýznamnější romští představitelé klasické hudby a jazzu v Čechách a na Slovensku
Praha: Muzeum romského národního obrození, 2020, 1 vyd., váz.
Knižní publikace, která představuje výjimečné romské muzikanty mladší a střední generace ze Slovenska, Čech, Moravy a Slezska.
ISBN 978-80-907818-0-1

Ščuka, Emil
Narodili se se smyčcem v ruc
Praha: Muzeum romského národního obrození, 2020, 1 vyd., váz.
Nejvýznamnější romští hudebníci v Československu, kteří působili v letech nově vzniklého státu od roku 1918 až do zániku společného státu 1991, a dále pokračovali v hudební kariéře jako hudebníci dvou samostatných států České republiky a Slovenské republiky.
ISBN 978-80-907813-0-6

KATALOG K VÝSTAVĚ

Jiří Načeradský. Podle fotografie.
Cheb: Galerie výtvarného umění v Chebu, 2021, 96 s., brož. 500 Kč
Katalog, vydaný ke stejnojmenné výstavě, pořádané v GAVU Cheb v termínu 10. září 2020 – 3. ledna 2021, je úzce vymezenou sondou do tvorby Jiřího Načeradského (1939–2014). Zabývá se autorovým vztahem k fotografii.
ISBN 978-80-87395-44-8

OSOBNOSTI

Třeštík, Tomáš
Po povrchu
Praha: Motto, 2021, 224 s., váz. 299 Kč
Tlustá čára, tenká knížka – zpověď fotografa. Známý fotograf Tomáš Třeštík, trošku frajírek, trošku plachý introvert, hvězda i outsider, piják i abstinent se v knize Po povrchu zavrtal sám sobě pod kůži.
ISBN 978-80-267-1957-1

učebnice

ČESKÝ JAZYK

Starý, Milan; Stará, Ester
Nauč Edu abecedu
Praha: Pikola, 2021, 128 s., brož. 299 Kč
Jak se naučit správně číst a psát všechna písmenka v abecedě?
ISBN 978-80-242-7173-6

TECHNIKA

Šámal, Oldřich
Technická mechanika. Mechanika tekutin
Praha: Informatorium, 2021, 1 vyd., 86 s., brož. 295 Kč
Učebnice je čtvrtým dílem řady technické mechaniky pro SPŠ se strojírenským zaměřením. Seznamuje s vlastnostmi tekutých látek, jejich prouděním a působením dynamických sil na těleso.
ISBN 978-80-7333-141-2

krásná literatura

CESTOPISY

Baxterová, Sarah
Skrytá místa světa. Ilustrovaný průvodce
Praha: Nakladatelství 65. pole, 2021, 144 s., váz.
Působivý a nádherně ilustrovaný průvodce cestovatelky a novinářky Sarah Baxterové vás rázem přenese na místa obestřená tajemstvím. Všechna skrývají opravdový lidský příběh.
ISBN 978-80-88268-44-4

DETEKTIVKY, KRIMI

Abercrombie, Joe
Půl války
Překl. Tilcer, Roman, Praha: Laser, 2021, 424 s., brož. 399 Kč
Otec Jarvi musí splnit svůj slib a pomstít se vrahům svého otce.
ISBN 978-80-242-7230-6

Bannalec, Jean-Luc
Bretaňský odkaz
Pondělíček, Jiří, Praha: Kalibr, 2021, 264 s., váz. 299 Kč
Osmý případ pro komisaře Dupina, milovníka tučňáků a kofeinu, rodilého Pařížana za trest přeloženého do Bretaně – na konec světa.
ISBN 978-80-242-7017-3

Barclay, Linwood
Výtah
Překl. Hron, Jiří, Ostrava: Domino, 2021, 416 s., váz. 399 Kč
Začne to v pondělí, když do výtahu na Manhattanu nastoupí čtyři lidé. Kabina s nimi vyjede do nejvyššího patra, kde zastaví... a pak se zřítí na dno výtahové šachty.
ISBN 978-80-7498-475-4

HISTORICKÉ ROMÁNY

Wragg, David
Černí Jestřábi
Praha: Fobos, 2021, 352 s., váz.
Takhle si Vedren Chel život rytíře nepředstavoval. Když ale nepřátelská invaze rozpoutá v království peklo, naskytne se Chelovi příležitost: pokud dostane do bezpečí ztraceného prince, bude zproštěn svého slibu vůči strýci.
ISBN 978-80-7642-594-1

HUMOR

Jansa, Pavel
Covídky
Slušovice: Monument, 2021, 99 s., brož.
Pavel Jansa, autor téměř osmdesátiletý, napsal v období od dubna do listopadu covidového roku 2020 hrst rozmarných i moudrých povídek, kterým říká „covídky".
ISBN 978-80-88143-32-1

hudebniny

HUDEBNINY

Janáček, Leoš
Příhody lišky Bystroušky. Souborné kritické vydání děl Leoše Janáčka, řada A, svazek 8
Praha: Bärenreiter Praha, 2020, 1 vyd., 556 s., váz. 7900 Kč
Příběh o vychytralé lišce, jak jej do Lidových novin psal na pokračování Rudolf Těsnohlídek, se líbil Leoši Janáčkovi natolik, že si sám napsal operní libreto. Operu Příhody lišky Bystroušky dokončil skladatel v roce 1923.
ISBN 979-0-2601-0937-7

kN

Tituly v bibliografii Knižních novinek jsou čerpány z internetové databáze

ceskeknihy.cz

Databáze poskytuje aktuální informace o vycházející knižní produkci. Do tištěné verze jsou zařazovány tituly těch nakladatelů, kteří se SČKN uzavřeli smlouvu o plnění nabídkové povinnosti vůči knihovnám.

UTEČTE DO FANTASTICKÝCH SVĚTŮ S NAKLADATELSTVÍM EPOCHA

FANTASTICKÁ EPOCHA

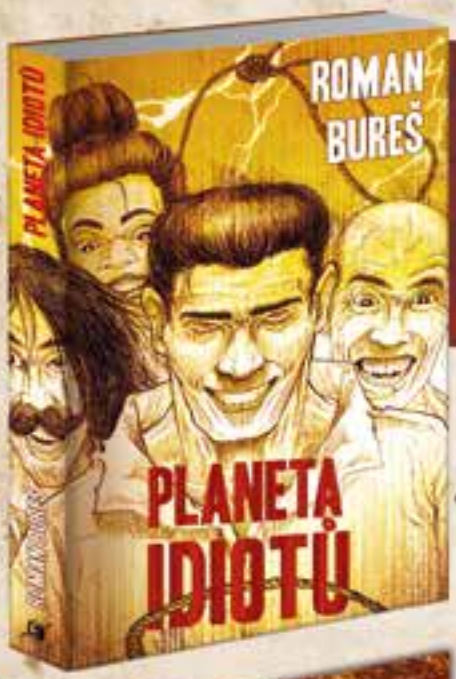

Roman Bureš
PLANETA IDIOTŮ

Apokalypsa přišla s širokým úsměvem, žádná hollywoodská kosmická šupa, žádný asteroid nebo supervulkán. Byla nenápadná a plíživá a lidstvo ji vlastně ani nepostřehlo. Tohle je apokalypsa, jakou jste ještě nezažili – uctívání kultu Matky a hrdina, co musí přežít!

328 stran, 279 Kč

Oskar Fuchs
PEKELNÝ PASTÝŘ

Chtít řídit Peklo jako firmu není ten nejlepší nápad… Je tady další akční nářez od Oskara Fuchse!

392 stran, 299 Kč

Michaela Merglová
PÍSEŇ SEVERU

Dobrodružství, akce, humor i vášeň v duchu těch nejlepších příběhů meče a magie!

630 stran, 385 Kč

LEGIE

VESMÍRNÉ DOBRODRUŽSTVÍ, KTERÉ V TELEVIZI NEUVIDÍTE! NOVÁ SÉRIE AUTORSKÉ DVOJICE FRANTIŠEK KOTLETA A KRISTÝNA SNĚGOŇOVÁ PRÁVĚ TEĎ V PRODEJI

SPACE OPERA TEMNÁ, AKČNÍ I ZÁBAVNÁ, JAK JEN TO CHLADNÝ VESMÍR DOVOLÍ…

František Kotleta
OPERACE THÜMMEL

344 stran, 299 Kč

Kristýna Sněgoňová
AMANDA

340 stran, 299 Kč

FANTASTICKÁ EPOCHA www.epocha.cz Fantastická Epocha Nakladatelství Epocha

ALICE MUNROOVÁ

Přítelkyně z mládí

Příběhy kanadské nobelistky jsou plné náznaků, nedořečených věcí a tutlaných tajemství. Náhody, nečekaná setkání i všední události se v jejím nesentimentálním podání proměňují v tajemné komnaty lidských osudů.

LIV STRÖMQUISTOVÁ

Nejrudější růže rozkvétá

Slovo láska na nás vyskakuje ze všech stran, z románů, filmů, časopisů, ale čím častěji ho užíváme, tím snadněji opouštíme jeden druhého. Autorka provokativních komiksů si pokládá jednu z nejtěžších otázek: Jsme v čase konzumu a sociálních sítí ještě vůbec schopni se zamilovat?

KAZU KIBUISHI

Amulet 5

Tajemný hlas kamene posouvá Emily jako figurku po šachovnici. Ale vstříc čemu? Sázky se zvyšují s tím, jak celá sága vstoupila do druhé poloviny. Kazu Kibuishi v pohádkové fantasy Amulet spojuje vlivy ze Star Wars, Pána prstenů nebo ze série o Harrym Potterovi.

Paseka